В городе Самаре члены банды, обвиняемые в совершении разбойных нападений и других преступлениях, предстанут перед судом (фото, видео)

Третьим отделом по расследованию особо важных дел следственного управления Следственного комитета Российской Федерации по Самарской области завершено расследование уголовного дела в отношении Виктора Самсонова, Дмитрия Климова и Александра Шуваева. В зависимости от роли каждого, они обвиняются в совершении более 20 преступлений, предусмотренных ч. 1 ст. 223 УК РФ (незаконное изготовление и переделка огнестрельного оружия), ч. 1 ст. 222 УК РФ (незаконное приобретение, сбыт, хранение и ношение огнестрельного оружия и боеприпасов), ч. 2 ст. 209 УК РФ (участие в банде), ч. 1 ст. 209 УК РФ (создание устойчивой вооруженной группы (банды) в целях нападения на организации, а равно руководство такой группой (бандой), ч. 3 ст. 222 УК РФ (незаконные приобретение, сбыт, хранение, перевозка и ношение огнестрельного оружия, его основных

© 2024 Следственное управление Следственного комитета Российской Федерации по Самарской области

частей, боеприпасов, организованной группой), ч. 3 ст. 222.1 УК РФ (незаконные хранение, перевозка и ношение взрывчатых веществ и взрывных устройств, организованной группой), п. п. «а», «б» ч. 4 ст. 162 УК РФ (разбой, с незаконным проникновением в помещение, организованной группой, в особо крупном размере), п. п. «б», «в» ч. 4 ст. 162 УК РФ (разбой, с применением оружия, с незаконным проникновением в помещение, в особо крупном размере, с причинением тяжкого вреда здоровью потерпевшего), п. «з» ч. 2 ст. 105 УК РФ (убийство, сопряженное с разбоем), ч. 1 ст. 222.1 УК РФ (незаконные перевозка и ношение взрывных устройств), ч. 5 ст. 33, п. п. «б», «в» ч. 4 ст. 162 УК РФ (пособничество в разбое).

По версии следствия, в июне 2016 года Самсонов создал на территории города Самары устойчивую вооруженную преступную группу – банду, для совершения систематических разбойных нападений на финансово - кредитные организации (банки). В состав банды Самсонов вовлек своего знакомого – Климова. В распоряжении и пользовании банды находилось оружие: пистолеты, автоматы, осколочные гранаты, взрыватели, тротиловая шашка, около 2 тысяч патрон. Некоторое оружие приобреталось у Шуваева, который занимался не только сбытом, но и переделкой огнестрельного оружия. Кроме того, для совершения преступлений злоумышленниками использовалось несколько автомобилей. Для достижения цели конспирации внешности, члены банды использовали при нападениях маски, балаклавы, респираторы, костюмы, перчатки и иные предметы одежды, приобретенные Самсоновым.

Так, в период с июня 2016 года по октябрь 2017 года бандой под руководством Самсонова совершены следующие разбойные нападения, с использованием оружия, на территории города Самары:

24 августа 2016 года - разбойное нападение на Дополнительный офис «Безымянка» Филиала «Самара» КБ «Локо-Банк» (АО), похищено более 11 миллионов рублей;

3 февраля 2017 года - разбойное нападение на Дополнительный офис «Лидер» ОАО КБ «Солидарность», похищено более 3 миллионов 500 тысяч рублей;

13 июля 2017 года - разбойное нападение на Дополнительный офис «На Поляне» ПАО «АктивКапитал Банк» и 4 августа 2017 года - разбойное нападение на офис ПАО «Невский Банк». Однако похитить денежные средства не удалось по независящим от обвиняемых обстоятельствам, поскольку в связи со срабатыванием противопожарной сигнализации, они, опасаясь приезда сотрудников правоохранительных органов и возможного их задержания, свои преступные действия прекратили и покинули помещение указанного офиса банка.

Таким образом, вооруженной бандой под руководством Самсонова совершено не менее 4 разбойных нападений, в результате которых открыто похищены денежные средства на общую сумму не менее 14 миллионов 628 тысяч рублей.

© 2024 Следственное управление Следственного комитета Российской Федерации по Самарской области

17 октября 2017 года преступная деятельность банды под руководством была пресечена и все члены банды задержаны сотрудниками правоохранительных органов, а огнестрельное оружие, боеприпасы к нему, взрывчатые вещества и взрывные устройства, находившиеся в распоряжении членов банды изъяты.

Кроме того, 12 сентября 2017 года Самсонов, находясь в дополнительном офисе КБ «Локо-Банк», без участия Климова, в ходе разбойного нападения, произвел несколько выстрелов в охранника и, завладев денежными средствами в размере более 5 миллионов рублей, скрылся с места совершения преступления. 13 сентября 2017 года потерпевший мужчина скончался в больнице.

Оперативное сопровождение по уголовному делу, в том числе участие в задержании, обысках и осмотрах, осуществлялось сотрудниками подразделений ГУ МВД России по Самарской области и регионального управления Росгвардии.

В настоящее время следователем собрана достаточная доказательственная база, в связи с чем уголовное дело с утвержденным обвинительным заключением направлено в Самарский областной суд для рассмотрения по существу.

Изображения

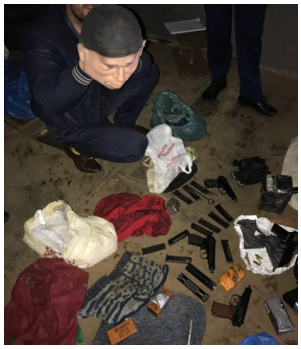

30 Ноября 2018

Адрес страницы: https://samara.sledcom.ru/news/item/1277139

© 2024 Следственное управление Следственного комитета Российской Федерации по Самарской области